

VIOLENCIA

EN LA REGION ANDINA

El caso Colombia

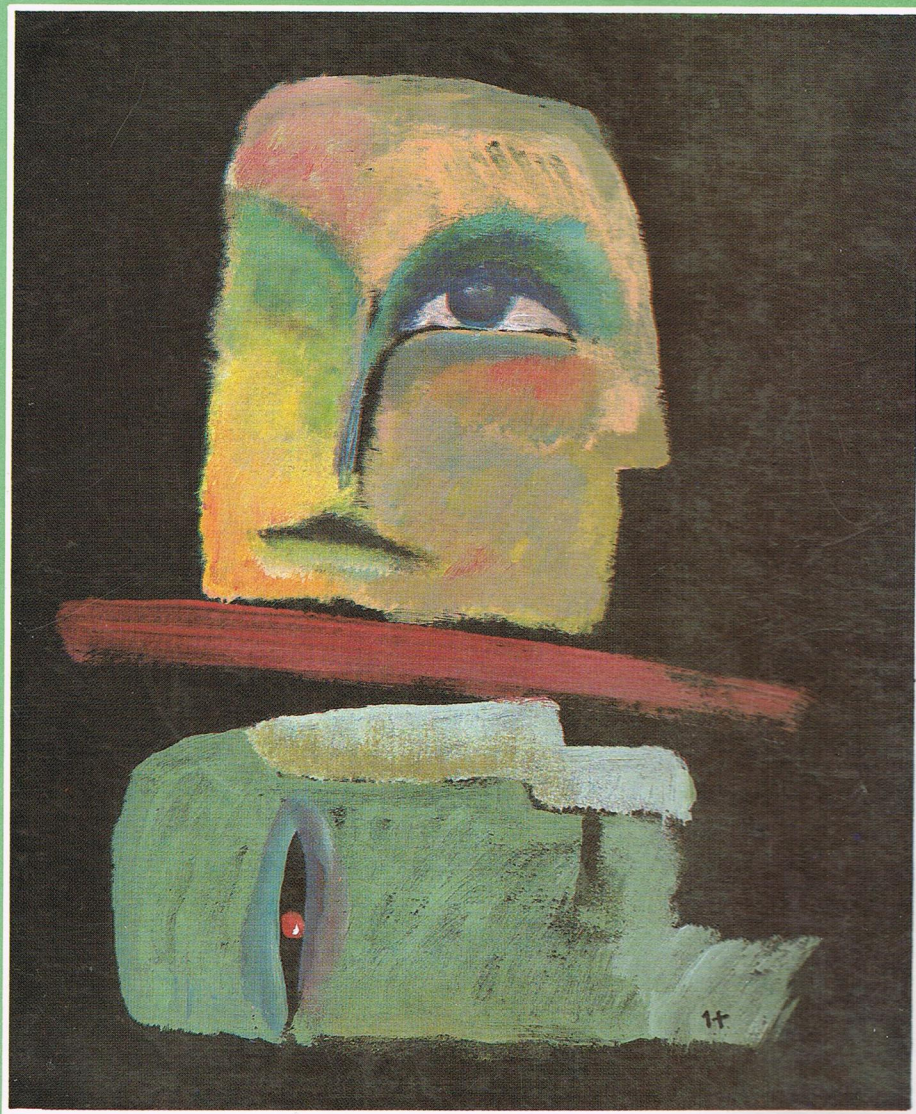

cinep

APEP

"La paz se opone
a la violencia.

**Tradicionalmente se ha considerado
a la guerra como la máxima
expresión de la violencia.**

**Hoy, centenares de centros
de estudio e investigación
de la Paz, dentro y fuera
de las universidades
de todo el mundo, cuestionan
esta afirmación.**

**La máxima expresión de violencia
es la injusticia del orden existente
y, por consiguiente, la búsqueda
de la paz es trabajar para que
desaparezca la violencia
en sus diversas formas".**

Felipe Mac Gregor, S.J.

Tabla de contenido

Presentación	9
<i>Felipe E. Mac Gregor, S.J.</i>	
Prólogo	13
<i>Francisco José de Roux</i>	
La Región Andina: una visión general	17
Introducción	19
Las personas en sí mismas	20
Entorno social y político	26
Estrategias de Pacificación	42
Tradición y modernidad en la política colombiana	53
<i>Fernán E. González</i>	
Introducción	55
La discusión sobre la actual crisis	57
La crisis del bipartidismo	60
¿Una crisis estructural?	61
La responsabilidad de los partidos	63
Diversidad de lógicas en la clase política	66
El problema en perspectiva histórica	70
La apelación al pueblo en la Revolución Liberal	76
Hacia una democracia sin pueblo	80
Bipartidismo y violencia	84
La violencia y los desarrollos políticos durante el siglo XX	86
La modernización durante el Frente Nacional	89
La nueva Violencia y la fragmentación del poder	95
El ámbito íntimo: Construcción incompleta del Estado y declinación de lo público	97

La desinstitucionalización de los conflictos recientes	4
La evolución reciente	10
A manera de conclusión	10
Bibliografía	10

Identidad nacional, cultura y violencia.....

Fabio Zambrano

Región, Nación e identidad cultural	10
El camino tortuoso de la identidad	10
Bibliografía	10

Violencia en la vida cotidiana.....

Alejo Vargas Velásquez

Introducción	10
Sobre los conceptos de violencia y vida cotidiana	10
Dimensiones de análisis	10
Algunas pistas explicativas-interpretativas	10
Bibliografía	10

Los medios de comunicación y la violencia.....

Magda Quintero

Ramón Jimeno

Ubicación y contexto	10
Rol de los medios en la sociedad actual	10
Información de los conflictos	10

Economía y violencia del narcotráfico en Colombia: 1981-1991.....

Jackeline Barragán

Ricardo Vargas

El Impacto Macroeconómico	10
Impactos de violencia	10

Tant
com
de l
la vi
en l
fuer
a la
fina
Cier
de C
del l
de l

Narcotráfico e historia de la mafia colombiana.....	287
<i>Martha Luz García</i>	
<i>Darío Betancourt</i>	
Antecedentes.....	289
Implicaciones económicas, políticas y sociales de la producción de cocaína en Colombia	299

Cuadro 1

CONTAMINANTES ARROJADOS POR LA PRODUCCION DE PASTA

Un estimado para la región del Huallaga (Marcelo, 1987) arroja dramáticos resultados. Para una producción de pasta en dicho valle estimada en 6,400 TM, se arrojaron los siguientes volúmenes de contaminantes:

- 57 millones de litros de kerosene.
- 32 millones de litros de ácido sulfúrico.
- 16 TM de cal viva.
- 3,200 TM de carburo.
- 16,000 TM de papel higiénico.
- 6.4 millones de litros de acetona.
- 6.4 millones de litros de tolueno.

1980
1981
1982
1983
1984
1985
1986
1987

Fuente: G
añ

Cuadro 2

PRINCIPALES HERBICIDAS UTILIZADOS EN LA ERRADICACION DE PLANTAS PRODUCTORAS DE DROGAS

	Nombre comercial	Empresa Productora
<i>Marihuana y/o opio</i>		
Gramoxone	Paraquat	Chevron Chemical
Glifosato	Round Up	Monsanto
24,.D	Agente naranja*	Dow Chemical
<i>Coca</i>		
Hexazinone	Velpar	Du Pont Co.
Triclopir	Garlon 4	Dow Chemical
Tebutiuron	Spike	Ely Lilly Co.
Picloram	Tordon	Dow Chemical
Dicamba		
Gruslan		
Grabon		
Acido cacodílico		

* Se llama "Agente Naranja" pero aparentemente solo contiene la mitad de aquel pues el componente 2.4.5-T está fuera del mercado. Este producto, utilizado sobre todo para destruir la amapola, está "moderadamente contaminado con dioxinas tóxicas".

SUP

197
198
198
198
198
198
198
198
198

Fuente: La

Cuadro 3

PRODUCCION DE HOJA DE COCA
(Miles de toneladas)

	Bolivia	Colombia	Perú	Total
1980	52.5	4.0	50.0	106.5
1981	55.0	2.5-3.0	50.0	107.5-108.0
1982	55.0-60.0	5.0	50.0	110.0-115.0
1983	25.0-40.0	11.2	100.0	136.2-151.0
1984	49.2	11.0	100.0	160.2
1985	42.0-53.2	12.4	95.2	149.6-160.8
1986	44.0-52.9	12.0-13.6	95.0-120.0	151.0-186.5
1987	46.0-67.0	18.0-23.0	98.0-121.0	162.0-211.0

Fuente: General Accounting Office, 1988. NNICC, Narcotics Intelligence Estimate, varios años.

Cuadro 4

PERU
SUPERFICIE CULTIVADA Y PRODUCCION DE HOJAS DE COCA

	Has.	T.M.
1979	32,939	75,760
1980	37,502	86,255
1981	42,696	98,200
1982	48,611	111,805
1983	95,344	127,291
1984	63,010	144,923
1985	71,738	164,997
1986	81,675	187,852
1987	92,946	213,776

Fuente: Lamas y Webb (1987), con cifras del Ministerio de Agricultura.

Cuadro 5

CONTRABANDO DE MERCANCIAS EN COLOMBIA

Mercancia	Costo anual aproximado Millones de \$
Licores	25.000
Ferretería, llantas, electrodomésticos, productos químicos	50.000
Contrabando de acero	6.000
Textiles	10.000
Calzado	3.000
Viajeros	70.000
Total	164.000

Cuadro 6

DISTRIBUCION SAN ANDRESITOS EN EL PAIS

Actualmente existen 23 San Andresitos en el país, distribuidos así:

Barranquilla	1	Cali	4	Duitama	1
Bogotá	5	Cartagena	1	Medellín	4
Bucaramanga	2	Cúcuta	1	Pasto	1
Buenaventura	1	Santa Marta	1		

Cuadro 7
EXPORTACION MUNDIAL DE ESMERALDAS

País	Participación %
Colombia	62
Brasil	20
Rhodesia	8
U.R.S.S.	5
Otros	5